



Fédération Française de Gymnastique



# G YMNASTIQUE R YTHMIQUE

## Championnat de Zone Ile de France

National B, Fédéral,  
Préfédéral, Critérium

### 7 ET 8 DÉCEMBRE 2013

Palais des Sports  
111 Rue Ferray

## Corbeil-Essonnes

Gymnase du Parc aux Loges  
Impasse Jean Anouilh

## Evry





## Horaires :

Samedi 30 novembre 2013	
Evry	
<b>9h30-12h00</b> Fédéral Benjamines : Tests Physiques au Centre Sportif JL Moulin	

Samedi 7 décembre 2013			
Evry	Corbeil		
	<b>9h30 - 12h30</b>	Critérium Minimes - Cadettes	
	<i>Palmarès</i>		
<b>14h00 - 16h30</b> Fédéral Benjamines	<b>13h30 - 15h30</b>	Fédéral Cadettes	
<i>Palmarès</i>	<i>Palmarès</i>		
<b>17h15 - 19h15</b> Fédéral Minimes	<b>16h15 - 18h30</b>	National B Minimes National B Cadettes National B Juniors National B Séniors	
<i>Palmarès</i>	<i>Palmarès</i>		
	<b>19h15 - 21h15</b>	Fédéral Séniors	
	<i>Palmarès</i>		

Dimanche 8 décembre 2013			
Evry	Corbeil		
<b>10h00 - 12h30</b> Critérium Benjamines Préfédéral Benjamines	<b>10h00 - 12h00</b>	Préfédéral Juniors Préfédéral Séniors	
<i>Palmarès</i>	<i>Palmarès</i>		
<b>14h00 - 15h30</b> Préfédéral Poussines	<b>13h30 - 15h30</b>	Fédéral Juniors	
<i>Palmarès</i>	<i>Palmarès</i>		
<b>16h15 - 18h30</b> Préfédéral Minimes Préfédéral Cadettes	<b>16h15 - 19h00</b>	Critérium Juniors Critérium Séniors	
<i>Palmarès</i>	<i>Palmarès</i>		

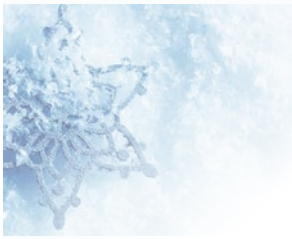

---

## INFORMATIONS : FÉDÉRAL BENJAMINES

---

Afin que les gymnastes puissent passer en compétition de manière sereine, les tests physiques et morphologiques se dérouleront le samedi précédant la compétition.

### TESTS PHYSIQUES ET MORPHOLOGIQUES

Samedi 30 novembre 2013

De 9h15 à 12h00

au Centre sportif JL Moulin, rue Montespan à Evry

### ORGANISATION DU PASSAGE DES TESTS :

Chaque gymnaste doit venir avec sa corde.

Prévoir des chaussures de sport (tennis) pour la course.

Un entraîneur **et** un évaluateur par club sont obligatoires.

Chaque gymnaste parcourt les ateliers avec la fiche d'atelier qui lui sera remise à l'arrivée. Les fiches d'atelier sont à déposer au secrétariat dès la fin des tests.

### INFORMATION AUX FAMILLES :

Les tests se passent **sans** spectateurs.

### DEROULEMENT :

Echauffement à 9h15

Début des ateliers à 10h00

#### 1<sup>ère</sup> partie

Équilibre Flamingo

Tests morphologiques

#### 2<sup>ème</sup> partie

Atelier 1 : écarts + fermeture  
tronc/jambe

Atelier 2 : pont + épaules +  
pointes de pied

Atelier 3 : détente + gainage +  
sautillés

#### 3<sup>ème</sup> partie

Atelier 4 : course 20 m

Atelier 5 : Denisiuk



---

## ORGANISATION

---

### ENTRÉES :

Les entraîneurs, les chefs de délégation et les juges auront accès au gymnase sur présentation de leur licence. Celle-ci devra comporter la photo.

Le Prix de l'entrée est fixé par la zone Ile de France à 5 euros. Gratuit pour les enfants de - 12ans.

Gratuit pour tous les licenciés sur présentation de leur licence (avec photo)

### ACCÈS AUX VESTIAIRES ET SALLES D'ÉCHAUFFEMENTS

Les vestiaires sont réservés exclusivement aux gymnastes et aux entraîneurs. Aucun sac de sport ne sera autorisé en salle d'échauffement.

L'association se dégage de toute responsabilité en cas de vol.

### LES ENTRAÎNEURS:

Seul un entraîneur pour 4 gymnastes sera autorisé à accéder à la salle de compétition (Vestiaires, aires d'échauffement et praticables de compétition). Aucune dérogation ne sera accordée. Les entraîneurs doivent avoir une tenue sportive ( cf brochure générale de la FFG : la pénalisation sera appliquée)

### ENGAGEMENTS :

Les engagements sont déjà intégrés sur l'interface de votre club (menu COMPETITION) de l'Extranet Fédéral. Si vous n'avez pas de forfait à déclarer, vous n'avez rien à faire.

Les droits d'engagement devront être réglés dès votre arrivée à l'accueil.

- 14 euros pour les catégories Critérium, Fédéral et National B
- 10 euros pour la catégorie Préfédéral.

Règlement uniquement par chèque

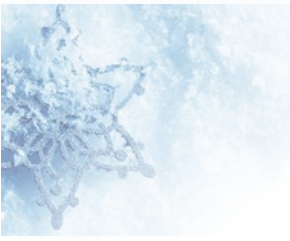

## FORFAITS :

*Pour déclarer un forfait :*

**Avant le 27 novembre 2013 :** procéder à la modification des engagements sur l'Extranet Fédéral (menu COMPETITION). L'information sera automatiquement répercutée auprès des responsables techniques et administratifs de la zone. Il n'y a pas de certificat médical à envoyer. Aucune amende ne sera appliquée. Le prix de l'engagement est dû.

**A partir du 27 novembre 2013 :** Tout forfait doit être signalé à Danièle AYEL (seaworld@wanadoo.fr) et Muriel TRIPOTIN ([mtripotin@orange.fr](mailto:mtripotin@orange.fr)). Le délai étant dépassé, une amende pour forfait sera appliquée (sauf présentation d'un certificat médical). Le prix de l'engagement est dû.

## CERTIFICAT MEDICAL :

A déposer à la table de direction. Indiquer au dos le club, la catégorie et le niveau de la gymnaste concernée. Eventuellement marquer le nom si l'écriture du médecin est illisible.

## LES MUSIQUES :

Les CD devront être déposés 1 heure avant le début du concours concerné à la table de sonos de chacune des salles de compétition.

Ils porteront sur la pochette et le CD, le nom du club (en toutes lettres), la catégorie, le nom prénom de la gymnaste et l'engin.

L'organisation décline toute responsabilité quant à la non lecture d'un CD (prévoir un double- attention les CD RW ne passent pas).

## CONTRÔLE DES ENGINES ET LICENCES:

Le contrôle des engins et des licences (avec photos) s'effectuera avant le passage.

## TENUES DES GYMNASTES :

Coiffures et maquillages doivent être nets et sobres (cf. code FIG).

Les bijoux de tout genre et les piercings qui peuvent représenter un risque pour la sécurité des gymnastes sont interdits (cf. Code FIG).

Lors du palmarès, les gymnastes doivent se présenter en tenue de compétition

## ECHAUFFEMENTS :

Les échauffements sont contrôlés et minutés. Merci de respecter les temps prévus dans les différents points d'échauffement.



---

## JUGEMENT

---

### RESPONSABLE DU JURY :

Stéphanie ROBIN - ([robinstephanie.grzone@gmail.com](mailto:robinstephanie.grzone@gmail.com))

### FICHES D – POUR TOUTES LES CATÉGORIES Y COMPRIS LES MAINS-LIBRES

Elles doivent être déposées à la table de direction du lieu de compétition des gymnastes (4 FICHES) :

- Critérium Minimes et Cadettes : Samedi : 8h30,
- Autres catégories Samedi : 12h30 ou Dimanche 8h30.

Possibilité de déposer les fiches le samedi pour le dimanche.

Une pénalité de 0.50 point sera appliquée en cas de retard.

Afin de faciliter le tri des feuilles nous vous demandons de ne pas les agraffer entre elles. Utilisez plutôt un trombone ou une pochette plastique.

***Indiquer sur vos feuilles en haut à droite le numéro de dossard de la gymnaste.***

### RÉUNIONS DES JUGES :

Samedi :

- à 8h30 pour les clubs ayant des Critérium Minimes et Cadettes à CORBEIL
- à 12h30 dans chaque salle

Dimanche

- à 8h30 dans chaque salle

La présence d'un juge par club est obligatoire sur toute la durée de la compétition.

Le juge doit être présent à la réunion des juges du jour de présence des gymnastes du club.

La licence de la saison en cours et le carnet de juges sont à présenter le jour de la compétition.

Les juges seront nommés en fonction de leur niveau et suivant la réglementation de la brochure FFG. Un juge par association niveau 3 minimum pour juger. Dans le cas où il n'y aurait pas assez de juge de niveau 3/4, les juges 2 pourront noter en E/A. Les juges niveau 1 et 2 pourront être juges de ligne ou chronométreur. L'amende pour absence d'un juge est de 162,60€

En cas d'impossibilité de présenter un juge, il revient au club de chercher lui-même un juge du niveau demandé et de le défrayer.

L'amende pour absence d'un juge est de 150€.

En cas d'un retard non justifié à la réunion de juge (plus de 10 minutes) ou d'absence, le juge est considéré comme manquant. L'amende pour absence de juge sera appliquée.

Les juges doivent être en tenue : tailleur, jupe ou pantalon bleu marine ou noir et chemisier ou pull blanc. Le juge qui ne sera pas en tenue, ne pourra pas noter.

**Championnat de Zone Ile de France  
Individuels National B, Fédéral, Préfédéral, Critérium**

7 et 8 décembre 2013  
Evry et Corbeil-Essonnes

**Palais des Sports de Corbeil - Samedi de 9h30 à 12h30**

**CRITERIUM Minimes**

**CRITERIUM Cadettes**

Massues

Ruban

1 BAZIN	Odyane
2 ZONTA	Fiona
3 CREACH	Assia
4 NZALANKAZI	Christy-erica
5 SAKHO	Aïda
6 JOURDAIN	Madeleine
7 RAMA	Andréa
8 BERMAN	Olivia
9 BOGAERS	Charlotte
10 DARTOIS	Claire
11 ARMELIN	Yona
12 CADIERGUES	Morgane
13 DOROTTE	Naomi
14 BENALLOU	Amina
15 DAVID	Alyssa
16 PACALET	Emma
17 GIALDRONE	Lisa
18 BERT	Estelle
19 COGREL	Meline
20 SIMON	Eva
21 JACQUES-ANDRE-COQUIN	Lauren
22 IMHOF	Juliette
23 POUPONNOT	Carmen
24 BAILLEUL	Nakoto
25 PRUDENT	Lea
26 THOMAS	Marie
27 FILHOL	Mei
28 VILTARD	Emma
29 HARDOUIN	Ilona
30 TALBOT	Camille
31 HADZIC	Melissandre
32 MANGOLD	Célia
33 ROQUEBRUNE	Lucie
34 LACHAUX	Clementine
35 FEUERSTOSS	Aitana
36 BELKEBIR	Candice
37 COIMBRA	Olivia
38 LAUBIER	Rachel
39 LARNEY	Shaïna
40 RIEUDEBAT	Shani

1 ZYNALPOUR	Eva
2 MARCHAL	Isabelle
3 DUQUESNE	Héloïse
4 CLAM	Emeline
5 CLINET	Lucile
6 PERPIC	Constance
7 HEBERT	Amélie
8 PARMENTELAT	Chloe
9 DOBIGNY	Emma
10 SAGUEZ	Marine
11 DENIL	Manon
12 VEIGNEAU	Alizee
13 SALVADOR	Nolwenn
14 BERNET	Marie
15 DUPUIS	Camille
16 ETAME YESCOT	Imani
17 BERLIOZ	Juliette
18 TRUFFIER	Juliette
19 BRONZE	Wendy
20 SCHOTT	Lucile
21 COZZUTTI-LEVY	Savannah-jade
22 FERNANDES	Cindy
23 COLUCCI	Alice
24 LELIEVRE	Mathilde
25 MOYAL	Amandine
26 VIGNEAU	Léa
27 CARNAC	Chloé
28 LOUIS-JEAN	Loöna
29 GAUGIRARD	Naomie
30 RUFFA PELAT	Marie
31 AULAGNIER	Cyrielle
32 ARDON	Orlane
33 SAUER	Alice
34 DUDAS	Diane
35 VOSSE	Ilona
36 GUICHARD	Anne
37 FERNANDES ABREU	Lucia
38 BRODT	Sophie
39 LALYRE	Lorie
40 MUSSAULT HIRON	Léa
41 EL HAWLY	Jana
42 YOUYOUTTE	Marie

**Championnat de Zone Ile de France  
Individuels National B, Fédéral, Préfédéral, Critérium**

7 et 8 décembre 2013  
Evry et Corbeil-Essonnes

**Palais des Sports de Corbeil - Samedi de 13h30 à 15h30**

**Fédéral Cadettes**

Ballon

1 FAUCON	Leonie
2 ALCHEK	Nadine
3 PRONGUE	Nolwenn
4 COLLARD	Aubane
5 CERDA	Camille
6 TERME	Lou-ann
7 GUILLEMOT	Marine
8 MODENA	Lola
9 RAIMIS-PAIN	Capucine
10 COTINET	Julie
11 LECELLIER	Camille
12 VEBER	Selena
13 ANDRIESSE	Elise
14 BONNET	Laurine
15 COMTE	Lou
16 ROBIN	Camille
17 LEGRAND	Lisa
18 BOUHI	Johanna
19 LE TOHIC	Noémie
20 MARCEL	Audrey
21 BORDI	Laure
22 BOURNAT	Alexane
23 COHEN	Elisa
24 BRIZARD	Alicia
25 FRANCISCO	Emma
26 GOURRIER-VARRON	Nine
27 TONLORENZI	Candice
28 JACQUET	Louise
29 PORTEJOIE	Charlotte
30 BAUER	Mylène

Ruban

16 ROBIN	Camille
17 LEGRAND	Lisa
18 BOUHI	Johanna
19 LE TOHIC	Noémie
20 MARCEL	Audrey
21 BORDI	Laure
22 BOURNAT	Alexane
23 COHEN	Elisa
24 BRIZARD	Alicia
25 FRANCISCO	Emma
26 GOURRIER-VARRON	Nine
27 TONLORENZI	Candice
28 JACQUET	Louise
29 PORTEJOIE	Charlotte
30 BAUER	Mylène
1 FAUCON	Leonie
2 ALCHEK	Nadine
3 PRONGUE	Nolwenn
4 COLLARD	Aubane
5 CERDA	Camille
6 TERME	Lou-ann
7 GUILLEMOT	Marine
8 MODENA	Lola
9 RAIMIS-PAIN	Capucine
10 COTINET	Julie
11 LECELLIER	Camille
12 VEBER	Selena
13 ANDRIESSE	Elise
14 BONNET	Laurine
15 COMTE	Lou



**Championnat de Zone Ile de France  
Individuels National B, Fédéral, Préfédéral, Critérium**

7 et 8 décembre 2013  
Evry et Corbeil-Essonnes

**Palais des Sports de Corbeil - Samedi de 16h15 à 18h30**

**National B - Toutes catégories**

ML (Min) - Ruban(Cad) - Libres (Jun & Sén)

Corde (Min & Sén) - Massues (Cad & Jun)

1 NB Min AIRECHE	Soumia Dalila	1 NB Jun SHABAN	Anita
2 NB Min DIB	Aurélie	2 NB Jun SZYMANSKI	Victoria
3 NB Min SMAALI	Nahila	3 NB Jun PRONGUE	Justine
4 NB Min NONG	Morgane	4 NB Jun CEUS	Peterson
1 NB Cad VARZEAS FRANCISCO	Elodie	5 NB Jun AUDOINE	Delphine
2 NB Cad DISDERO	Morganne	6 NB Jun AUFFRET	Maelenn
3 NB Cad PEREIRA	Sarah	1 NB Sen ZAMBROSIO	Alison
4 NB Cad SEYS	Laura	2 NB Sen ANDRIESSE	Chloe
5 NB Cad KIPIANI	Lika	3 NB Sen CERDA	Samantha
6 NB Cad LEMASSON	Zélia	4 NB Sen MAZZONI	Alexane
7 NB Cad SOUTAN	Louise	5 NB Sen BAJART	Vanessa
8 NB Cad EL MTILI	Dina	6 NB Sen CHEVALLIER	Laurine
9 NB Cad BISMUTH	Anaelle	7 NB Sen GOLLION	Marjorie
10 NB Cad RASOANAIVO	Ashley	8 NB Sen DUMM	Agathe
11 NB Cad CHATEAU	Anais	9 NB Sen LE SCOUR	Audrey
12 NB Cad DORSEUIL	Elodie	10 NB Sen GLORIEUX	Anne
13 NB Cad WHITE	Bonnie	1 NB Min AIRECHE	Soumia Dalila
14 NB Cad KOSAREVA	Anastasia	2 NB Min DIB	Aurélie
1 NB Jun SHABAN	Anita	3 NB Min SMAALI	Nahila
2 NB Jun SZYMANSKI	Victoria	4 NB Min NONG	Morgane
3 NB Jun PRONGUE	Justine	1 NB Cad VARZEAS FRANCISCO	Elodie
4 NB Jun CEUS	Peterson	2 NB Cad DISDERO	Morganne
5 NB Jun AUDOINE	Delphine	3 NB Cad PEREIRA	Sarah
6 NB Jun AUFFRET	Maelenn	4 NB Cad SEYS	Laura
1 NB Sen ZAMBROSIO	Alison	5 NB Cad KIPIANI	Lika
2 NB Sen ANDRIESSE	Chloe	6 NB Cad LEMASSON	Zélia
3 NB Sen CERDA	Samantha	7 NB Cad SOUTAN	Louise
4 NB Sen MAZZONI	Alexane	8 NB Cad EL MTILI	Dina
5 NB Sen BAJART	Vanessa	9 NB Cad BISMUTH	Anaelle
6 NB Sen CHEVALLIER	Laurine	10 NB Cad RASOANAIVO	Ashley
7 NB Sen GOLLION	Marjorie	11 NB Cad CHATEAU	Anais
8 NB Sen DUMM	Agathe	12 NB Cad DORSEUIL	Elodie
9 NB Sen LE SCOUR	Audrey	13 NB Cad WHITE	Bonnie
10 NB Sen GLORIEUX	Anne	14 NB Cad KOSAREVA	Anastasia

**Championnat de Zone Ile de France  
Individuels National B, Fédéral, Préfédéral, Critérium**

7 et 8 décembre 2013  
Evry et Corbeil-Essonnes

**Palais des Sports de Corbeil - Samedi de 19h15 à 21h15**

**Fédéral Séniors**

Massues

Libres

1 RODE	Axelle	16 COUEDIC	Claire
2 DEFRANCE	Sébastien	17 BODIN	Mona
3 SERIDJI	Soraya	18 DUGAS	Marianne
4 MAITRE	Amelie	19 ALOUANI	Nawelle
5 PALMA	Joyce	20 NUEL	Zoe
6 LEANDRI	Célia	21 THIEBAULT	Ophélie
7 PEGOURIE	Tifany	22 PASTOR	Élodie
8 SOAVE	Carine	23 DECAUX	Laurence
9 SMIT	Morgane	24 TOBROUKI	Sarah
10 DELECROIX	Louise	25 OUADDI	Christie
11 CHARDOT	Cécile	26 GRAU	Raphaëlle
12 SEBASTIEN	Daniela	27 SERVIGNE	Chloé
13 WAHL	Marion	28 RIBLIER	Melanie
14 BISMUTH	Ilana	29 BOUCHARINC	Sophie
15 ODIER	Hélène	30 PERENNES	Pauline
16 COUEDIC	Claire	1 RODE	Axelle
17 BODIN	Mona	2 DEFRANCE	Sébastien
18 DUGAS	Marianne	3 SERIDJI	Soraya
19 ALOUANI	Nawelle	4 MAITRE	Amelie
20 NUEL	Zoe	5 PALMA	Joyce
21 THIEBAULT	Ophélie	6 LEANDRI	Célia
22 PASTOR	Élodie	7 PEGOURIE	Tifany
23 DECAUX	Laurence	8 SOAVE	Carine
24 TOBROUKI	Sarah	9 SMIT	Morgane
25 OUADDI	Christie	10 DELECROIX	Louise
26 GRAU	Raphaëlle	11 CHARDOT	Cécile
27 SERVIGNE	Chloé	12 SEBASTIEN	Daniela
28 RIBLIER	Melanie	13 WAHL	Marion
29 BOUCHARINC	Sophie	14 BISMUTH	Ilana
30 PERENNES	Pauline	15 ODIER	Hélène

**Championnat de Zone Ile de France  
Individuels National B, Fédéral, Préfédéral, Critérium**

7 et 8 décembre 2013  
Evry et Corbeil-Essonnes

**Palais des Sports de Corbeil - Dimanche de 10h00 à 12h00**

**PREFEDERAL Juniors**

**PREFEDERAL Séniors**

Ballon

Libre

1 GERAN	Ilona
2 CLEMENCEAU	Mona
3 MARCELLI	Estelle
4 CSANKI	Camille
5 PEREZ	Marion
6 WAGNER	Emma
7 ROBERT	Aurélié
8 BRU	Evane
9 SOLIER	Bertille
10 ROCH	Gladys
11 LEMOUROUX	Marion
12 JEAN GILLES	Naomi
13 PENAUD	Oceane
14 DAVEINE	Emilie
15 BRUYAT	Marine
16 AGOSTINI	Olivia
17 HELLO	Soizic
18 RUEL	Alice
19 BUCCIARELLI	Pauline
20 VILLARD	Charline
21 RIOU	Carla
22 GANDARA	Marine
23 BERNET	Caroline
24 LECA	Soline
25 RIOU	Samantha
26 SEGUINE	Marie
27 RAHIMI	Sirine
28 VANEYCKE	Léa
29 LOUIS	Mathilde
30 ESTREM MONJOUSTE	Manon
31 FOHANNO	Chloe
32 PERCHERON	Amelie

1 LIVA	Valentine
2 GOTH	Hélène
3 PRUDHOMME	Adeline
4 GRIFFE	Stephanie
5 PETRILLI	Aurore
6 GIRAUD	Camille
7 SARDY SCHIFF	Anna
8 PAYS	Natacha
9 LELIEVRE	Claire
10 ROSILLETTE	Noémie
11 JOLY	Solene
12 HENIN	Cléo
13 LABIDOIRE	Coralie
14 BRUYAT	Agathe
15 GRAPILLARD	Marine
16 MAITRE	Alice
17 HASSANY	Lucie
18 GARREAU	Marie
19 PICARD	Clemence
20 CHAUVIN	Julie
21 DONZEL	Caroline
22 ALONSO	Léa
23 DONZEL	Delphine
24 OUADDI	Lisa
25 LIGER	Anaïs
26 ALFONSI	Laura
27 DENIS	Magdalena
28 THOMIERES	Noelie
29 CAYRON	Margaux
30 GONZALES	Alexandra

**Championnat de Zone Ile de France  
Individuels National B, Fédéral, Préfédéral, Critérium**

7 et 8 décembre 2013  
Evry et Corbeil-Essonnes

**Palais des Sports de Corbeil - Dimanche de 13h30 à 15h30**

**Fédéral Juniors**

Cerceau

1	SCHOUTETEN	Audrey
2	PUMILIA	Clara
3	BALET	Daphné
4	CHABUT	Marie
5	DELFOUR	Elise
6	PASQUIER	Manon
7	DORE	Marine
8	DEGNY	Clémence
9	DACQUIGNY	Estelle
10	CHARPY	Fanny
11	MROUEH	Léa
12	BETHUNE	Gillian
13	LEANDRI	Pauline
14	DELECROIX	Lucille
15	COMPERE	Kelly
16	ORENGA	Johanna
17	GABILLON	Laurie
18	MEHLOUB	Kenza
19	CONNAN	Sydney
20	VILANDRAU	Diane
21	MONROSE	Cindy
22	PARVEZ	Sonie
23	MARIN	Maëlys
24	MANACH	Mathilde
25	PROIA	Claire
26	PAULHIAC	Julie
27	FAVRIE	Estel
28	ROSA	Anais
29	MORRA	Alexia

Massues

16	ORENGA	Johanna
17	GABILLON	Laurie
18	MEHLOUB	Kenza
19	CONNAN	Sydney
20	VILANDRAU	Diane
21	MONROSE	Cindy
22	PARVEZ	Sonie
23	MARIN	Maëlys
24	MANACH	Mathilde
25	PROIA	Claire
26	PAULHIAC	Julie
27	FAVRIE	Estel
28	ROSA	Anais
29	MORRA	Alexia
1	SCHOUTETEN	Audrey
2	PUMILIA	Clara
3	BALET	Daphné
4	CHABUT	Marie
5	DELFOUR	Elise
6	PASQUIER	Manon
7	DORE	Marine
8	DEGNY	Clémence
9	DACQUIGNY	Estelle
10	CHARPY	Fanny
11	MROUEH	Léa
12	BETHUNE	Gillian
13	LEANDRI	Pauline
14	DELECROIX	Lucille
15	COMPERE	Kelly

**Championnat de Zone Ile de France  
Individuels National B, Fédéral, Préfédéral, Critérium**

7 et 8 décembre 2013  
Evry et Corbeil-Essonnes

**Palais des Sports de Corbeil - Dimanche de 16h15 à 19h00**

**CRITERIUM Juniors**

**CRITERIUM Séniors**

Cerceau

Libre

1	BEAUFRERE	Clémence
2	MATHIAS	Pauline
3	CARTIER	Amandine
4	BONIFAY	Marie
5	MADIOT	Ambre
6	THETIOT	Nolwenn
7	LAGADEC	Roxane
8	SADKI	Maissane
9	GOMEZ	Lolita
10	BOULESTEIX	Maelle
11	GREE	Auriane
12	HOYEZ	Clementine
13	DANG	Quynh anh
14	NUNES	Sara
15	PACITTI	Aurélia
16	SINGAMALUM	Camille
17	MURGIA	Manon
18	GESLAIN	Julie
19	LIGNEUL	Tamahée
20	MAILLARD	Heloise
21	BERGERO	Constance
22	GAMBON	Alexia
23	CONTER	Noemie
24	TANGUY	Ānaël
25	IDERDAR	Sofia
26	TSUNDYK	Ruslana
27	AKROUR	Andréa
28	DELAVAR	Gina
29	HARTMANN	Maëva
30	LEMAIRE	Chloe
31	BARTOLI	Estelle
32	CIRADE	Héloïse
33	RODRIGUES	Katline
34	SCHMIDT	Chloé
35	CREIGNOU	Marine
36	DUBOIS	Marialy
37	GILLI	Leslie
38	SOULIE	Emeline
39	SOULEYREAU	Mélanie
40	GALLIS	Clara
41	HOYEZ	Julie

1	BONTEMPS	Elodie
2	DEANGELI	Andrea
3	GADENNE	Aline
4	RAYMOND	Hélène
5	GOMARD	Estelle
6	GARCIA	Annaëlle
7	LEMAIRE	Céline
8	CHARREL	Emilie
9	CHARREL	Caroline
10	CHERHABIL	Sohane
11	CROISILLE	Crystal
12	CHAIEB	Sonia
13	CHARIOL	Marion
14	DUBUC	Flore
15	BOUCHILLOU	Lea
16	BICA	Malory
17	LABAT	Mallorie
18	ANGOT	Juliette
19	VOROBIEVA	Hélène
20	TRAN	Thao
21	HUC	Adénora
22	BALTAR	Alejandra
23	CHEVALIER	Caroline
24	GIRODON	Julie
25	CLUZEAUD	Camille
26	KERIBIN	Muriel
27	MALLANGEAU	Amélie
28	LAQUERRIERE	Aurélie
29	GALFANO	Océane
30	THOREL	Romane
31	DODE	Clemence
32	GRANERO	Astrid
33	GARE	Pauline
34	KEBE	Gabrielle
35	ZELLER	Julie
36	ROBERT	Cindy
37	CORNU	Clémentine
38	MIGNET	Sophie
39	TRAN-VAN-THOAN	Thuy-van
40	RAMAEL	Marine

**Championnat de Zone Ile de France  
Individuels National B, Fédéral, Préfédéral, Critérium**

7 et 8 décembre 2013  
Evry et Corbeil-Essonnes

**Gymnase des Loges d'Evry - Samedi de 14h00 à 16h30**

**Fédéral Benjamines**

Mains Libres

Cerceau

1 DUGAST	Alizée	11 CAMACHO	Noémie
2 TOURE	Laetitia	12 WAGNER	Chloé
3 PHAM	My	13 INAHO	Manelle
4 VIROULAUD	Carla	14 RODRIGUEZ	Noa
5 CHRETIEN	Coline	15 BALLOUARD	Alice
6 MATHIEU	Julia	16 MOREIRA	Camille
7 SERRADJ	Nina	17 NAYS	Bérengère
8 LEZINSKA	Emma	18 MARCHON	Noémie
9 BEKKALI	Alia	19 FRERET	Juliette
10 MINETTE	Ambre	20 ZERGUI	Wissal
11 CAMACHO	Noémie	1 DUGAST	Alizée
12 WAGNER	Chloé	2 TOURE	Laetitia
13 INAHO	Manelle	3 PHAM	My
14 RODRIGUEZ	Noa	4 VIROULAUD	Carla
15 BALLOUARD	Alice	5 CHRETIEN	Coline
16 MOREIRA	Camille	6 MATHIEU	Julia
17 NAYS	Bérengère	7 SERRADJ	Nina
18 MARCHON	Noémie	8 LEZINSKA	Emma
19 FRERET	Juliette	9 BEKKALI	Alia
20 ZERGUI	Wissal	10 MINETTE	Ambre
21 HRISTOV	Ana	31 GADEFAIT	Malka
22 CHABLAT BASSENNE	Agathe	32 LAM	Kelia
23 TOURNIER	Mathilde	33 TOUCHAIS	Loane
24 SPINOSA	Pauline	34 APATOUT	Brenda
25 SAHRAOUI	Lilyana	35 RAYNAUD	Sophie
26 VALENTE	Oriana	36 LAURENT	Cherine
27 BARDET	Kaëna	37 TOUTAIN	Maud
28 ETILE	Anae	38 DEHAY	Célia
29 GRISLIN	Alice	39 JOSEPH-NOEL	Celia
30 PHILIPPE	Lola	40 BLEUSE	Manon
31 GADEFAIT	Malka	21 HRISTOV	Ana
32 LAM	Kelia	22 CHABLAT BASSENNE	Agathe
33 TOUCHAIS	Loane	23 TOURNIER	Mathilde
34 APATOUT	Brenda	24 SPINOSA	Pauline
35 RAYNAUD	Sophie	25 SAHRAOUI	Lilyana
36 LAURENT	Cherine	26 VALENTE	Oriana
37 TOUTAIN	Maud	27 BARDET	Kaëna
38 DEHAY	Célia	28 ETILE	Anae
39 JOSEPH-NOEL	Celia	29 GRISLIN	Alice
40 BLEUSE	Manon	30 PHILIPPE	Lola

**Championnat de Zone Ile de France  
Individuels National B, Fédéral, Préfédéral, Critérium**

7 et 8 décembre 2013  
Evry et Corbeil-Essonnes

**Gymnase des Loges d'Evry - Samedi de 17h15 à 19h15**

**Fédéral Minimes**

Mains Libres

1 LE BORGNE	Louise
2 CHAROY	Capucine
3 AMEGNIDO	Stéphy
4 INAHO	Siham
5 ETHEVE	Anaëlle
6 MICHARD	Enola
7 SALAUN	Anna
8 BEDE	Noëllie
9 PRIN	Eva
10 CARVALHO	Maëva
11 RHOMRI	Sarah
12 DURANTEL	Augustine
13 BENNACER	Inès
14 CHARPY	Justine
15 BINET	Alice
16 LEBOURGEOIS	Clara
17 LAVATINE	Emma
18 FERREIRA	Eva
19 CHICOT	Marie
20 VERNHES	Penelope
21 LEMOUROUX	Maelys
22 PHAM	Ahn
23 BOUABANE	Amelle
24 LENGIGNON	Amélie
25 GUEGUEN	Carla
26 TERRE	Flavie
27 LEGRAND	Emma
28 CAVALLE	Mélina
29 BARBEROUSSE	Laura
30 LAURENT-CHRISTINE	Cyliane
31 CARRUETTE	Victoire
32 BENON	Samya
33 ANDRIESSE	Camille

Massues

17 LAVATINE	Emma
18 FERREIRA	Eva
19 CHICOT	Marie
20 VERNHES	Penelope
21 LEMOUROUX	Maelys
22 PHAM	Ahn
23 BOUABANE	Amelle
24 LENGIGNON	Amélie
25 GUEGUEN	Carla
26 TERRE	Flavie
27 LEGRAND	Emma
28 CAVALLE	Mélina
29 BARBEROUSSE	Laura
30 LAURENT-CHRISTINE	Cyliane
31 CARRUETTE	Victoire
32 BENON	Samya
33 ANDRIESSE	Camille
1 LE BORGNE	Louise
2 CHAROY	Capucine
3 AMEGNIDO	Stéphy
4 INAHO	Siham
5 ETHEVE	Anaëlle
6 MICHARD	Enola
7 SALAUN	Anna
8 BEDE	Noëllie
9 PRIN	Eva
10 CARVALHO	Maëva
11 RHOMRI	Sarah
12 DURANTEL	Augustine
13 BENNACER	Inès
14 CHARPY	Justine
15 BINET	Alice
16 LEBOURGEOIS	Clara

**Championnat de Zone Ile de France  
Individuels National B, Fédéral, Préfédéral, Critérium**

7 et 8 décembre 2013  
Evry et Corbeil-Essonnes

**Gymnase des Loges d'Evry - Dimanche de 10h00 à 12h30**

**CRITERIUM Benjamines**

Cerceau

1 PEREIRA	Oriane
2 ANDRE	Rose
3 TSUNDYK	Anastasia
4 GUENIN	Alexandra
5 RAMANANJATO	Tsiahy
6 FRENOIS	Aude
7 BENOIT	Janice
8 JARA	Alice
9 DUCARTERON	Lou
10 DESCAMPS	Giulise
11 SCHAKER	Kacey
12 MURCA	Béatriz
13 JALLAIS GOUI	Zoé
14 GUIMMARRA	Elise
15 NOBIAL DESPLAN	Olivia
16 CARRERE	Emilie
17 TORCELLI	Marion
18 MOTTAGHI	Anna
19 DROUET	Oceane
20 NKAMBA	Kellya
21 GEYER	Lisa-Marie
22 FEJEAN	Emma
23 HARLET	Mélanie
24 GIRARDEAU	Sydney
25 BRAHIM	Lisa
26 AUGUSTE	Océane
27 CHUDOVA	Aleksandra
28 LOLLIA	Emeline
29 FERNANDES	Joanna
30 MAILLET	Marcelline
31 FERNANDES	Julie
32 PEZAIRE	Lucile
33 TROADEC	Jade
34 ANDRIAN	Valeria-melany

**PREFEDERAL Benjamines**

Cerceau

1 FILIPPI	Carla
2 LE GUEN	Camille
3 DELUC	Clemence
4 DEPUT RAMPON	Céleste
5 JURJEVIC	Lilou
6 JOUAUX	Anaëlle
7 MARTELLI	Andrea
8 CARNAC	Zoé
9 LEFEVRE	Marie-lou
10 CHEVALIER	Carla
11 MANCIER	Clara
12 CAILLE	Pauline
13 DEGAT	Diane
14 NICOLLE	Manon
15 GANDARA	Alizee
16 RIFFAUT	Laura
17 LACQUEMENT	Eva
18 KREPAK	Zoe
19 NAOUMOV	Daria
20 LELIEVRE	Jade
21 DECANIS	Laëtitia
22 LEMARCHAND	Manon
23 SUMONJA	Mia
24 MENDIS	Alba
25 KIRKORIAN	Lola
26 LEFEVERE	Léane
27 SITBON	TIFFAINE
28 BELLEVILLE	Loann
29 BELLET	Charline
30 PASQUET	Orlane
31 POUPONNOT	Malia
32 PEIXE	Sarah
33 JEMFER	Valentine



**Championnat de Zone Ile de France  
Individuels National B, Fédéral, Préfédéral, Critérium**

7 et 8 décembre 2013  
Evry et Corbeil-Essonnes

**Gymnase des loges d'Evry - Dimanche de 14h00 à 15h30**

**PREFEDERAL Poussines**

Mains Libres

1 SEHRINE	Sabine
2 GUERMEUR	Amelie
3 BRUNEAU	Lucile
4 GOUGAM	Sophia
5 PRONGUE	Charlotte
6 GADEFIT	Salomé
7 LAGADEC	Anaë
8 THIRIOT	Florine
9 GBAGUIDI-ALIA	Maya
10 ARANYI	Julia
11 KAMDEM	Noémie
12 CAMO	Louise
13 RICHE	Mathilde
14 HO	Le anh
15 MARTINEAU	Romane
16 TOUCHAIS	Ambre
17 LE TAN	Dizzie
18 FOURNIE	Manon
19 NAVET	Julie
20 GARNIER	Marion
21 SENEGAS	Lola
22 ETIENNE	Anais
23 EL YAZAD	Rita

**Championnat de Zone Ile de France  
Individuels National B, Fédéral, Préfédéral, Critérium**

7 et 8 décembre 2013  
Evry et Corbeil-Essonnes

**Gymnase des Loges d'Evry - Dimanche de 16h15 à 18h30**

**PREFEDERAL Minimes**

Massues

1 THEVENEAU	Maëlys
2 BLANCHOT	Amandine
3 ELOIN	Sylvelie
4 IMIOLA	Laurine
5 BOUCHENTOUF IDRIS	Sonia
6 GESNOT	Julie
7 ETIENNE	Cassandra
8 BLANDIN	Jasmine
9 DELLA VALLE	Léa
10 DICHANT	Lou hannah
11 LACHAMBRE	Marie
12 DELCROIX	Valentine
13 CHARDON	Mila
14 VILANDRAU	Eloise
15 WRZYSZCZ	Maya
16 CLERGEOT	Elisa
17 CHARAF	Nour
18 DUVAL-OLIVIER	Léa
19 CAPOCCI	Ornella
20 FLANDY	Syane
21 IACULO	Amélie
22 RAMON	Nina
23 LABAUNE	Fleur
24 YA PHENG	Sarah
25 LÊ	Margaux
26 FERNANDEZ	Laurie
27 THIERRY-MIEG	Jade
28 RABOT	Amandine
29 VEYLAND	Anna
30 HARDY	Flore

**PREFEDERAL Cadettes**

Cerceau

1 LALANDE	Pauline
2 MAYERANOFF	Emma
3 MOREAU	Flavie
4 PASQUIER	Manon
5 SMILA	Yona
6 GIRARDEAU	Tiffany
7 DUBOIS	Maelys
8 DIGARD	Chloé
9 VITRAI	Felicie
10 GABILLON	Fanny
11 RICOBONI	Camille
12 VANDERPLANCKE	Ariane
13 GARREAU	Estelle
14 KUCH	Sophie
15 OULLADJI	Imen
16 ROBERT	Amandine
17 NAIN	Camille
18 VILTART	Charlotte
19 DE LAGAUSIE	Philippine
20 COISCAUD	Solène
21 MAGNIN	Blandine
22 MORLIER	Marion
23 CHICOT	Lénna
24 LE BELLER	Auxanne
25 KRUG	Lucie
26 BLANCHOT	Clémentine
27 KHOUN	Ines
28 DELANGLE	Eloïse
29 FOGLIZZO	Garance
30 MOUCHI	Elia